

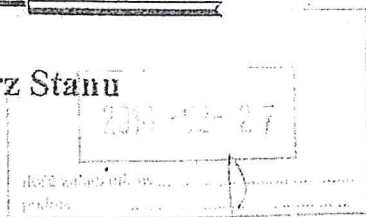

Warszawa, 16 lutego 2018 r.

Podsekretarz Stanu



Wg rozdzielnika

Szaroni Paweł

Zgodnie z art. 21 ustawy z dnia 16 maja 2016 r. o przeciwdziałaniu zagrożeniom przestępczością na tle seksualnym (Dz. U. poz. 862 z późn. zm.), w przypadku zatrudniania lub dopuszczania osób do innej działalności związanej z wychowaniem, edukacją, wypoczynkiem, leczeniem małoletnich lub opieką nad nimi (np. wyjazdy na ferie zimowe, agroturystyka, obozy jeździeckie) pracodawca lub inny organizator w zakresie takiej działalności ma obowiązek sprawdzenia, czy dane zatrudnianej lub dopuszczanej osoby są zamieszczone w Rejestrze Sprawców Przepęstw na Tle Seksualnym (RSTPS).

W celu uzyskania informacji z Rejestru z dostępem ograniczonym należy:

- 1) Założyć na stronie internetowej rps.ms.gov.pl konto użytkownika instytucjonalnego;
- 2) Przesłać pisemne zgłoszenie utworzenia konta do Biura Informacyjnego Krajowego Rejestru Karnego (BI KRK);
- 3) Po aktywowaniu konta przez BI KRK należy wygenerować pytanie do Systemu RSPTS, które należy opatrzyć kwalifikowanym podpisem elektronicznym lub podpisem potwierdzonym profilem zaufanym ePUAP.

Informacje uzyskane z RSPTS udostępniane są w sposób umożliwiający sporządzenie z nich wydruku. Strona rps.ms.gov.pl umożliwia sprawdzenie autentyczności wydruku informacji z RSPTS.

Zgodnie z art. 23 ustawy, dopuszczenie osoby do pracy lub innej działalności opisanej powyżej bez uzyskania informacji z RSPTS podlega karze aresztu, ograniczenia wolności albo grzywny nie niższej niż 1000 zł.

W związku z powyższym proszę o poinformowanie podległych i nadzorowanych jednostek, w szczególności stowarzyszeń i fundacji o obowiązkach i sankcjach wynikających z przepisów ustawy.

27/02/2018 08:46
DK/15761/2018



z powodzeniem



5r0D340p5

Michał Woś